

Círculos de bienestar

Empleo, resiliencia y sustentabilidad en la Ciudad de México

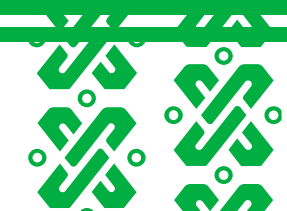

Derechos
Innovación
Barrio



Ciudad sustentable
compacta, compleja, eficiente y
resiliente.

Fortaleciendo el bienestar en colonias y barrios

- Dinamizando la **economía local**
- Creando **empleos** barriales
- Aprovechando la densidad de **población**
- Promoviendo **comercio** y **servicios** locales
- Potenciando los **encadenamientos productivos**
- Fortaleciendo la **comunidad**

Ejemplos de ciudades próximas: implementación



New York, 1929



Copenhagen, 2012



Portland, 2012



Barcelona, 2013



Oslo, 2015



Ámsterdam, 2016



Melbourne, 2018



Ottawa, 2019



Sao Paulo, 2019



Río de Janeiro, 2019



Bogotá, 2020



Paris, 2020

La ciudad próxima

Ciudad policéntrica que provea a todos sus habitantes seis funciones básicas dentro de núcleos barriales caminables:



Ejemplo: la ciudad de los 15', París

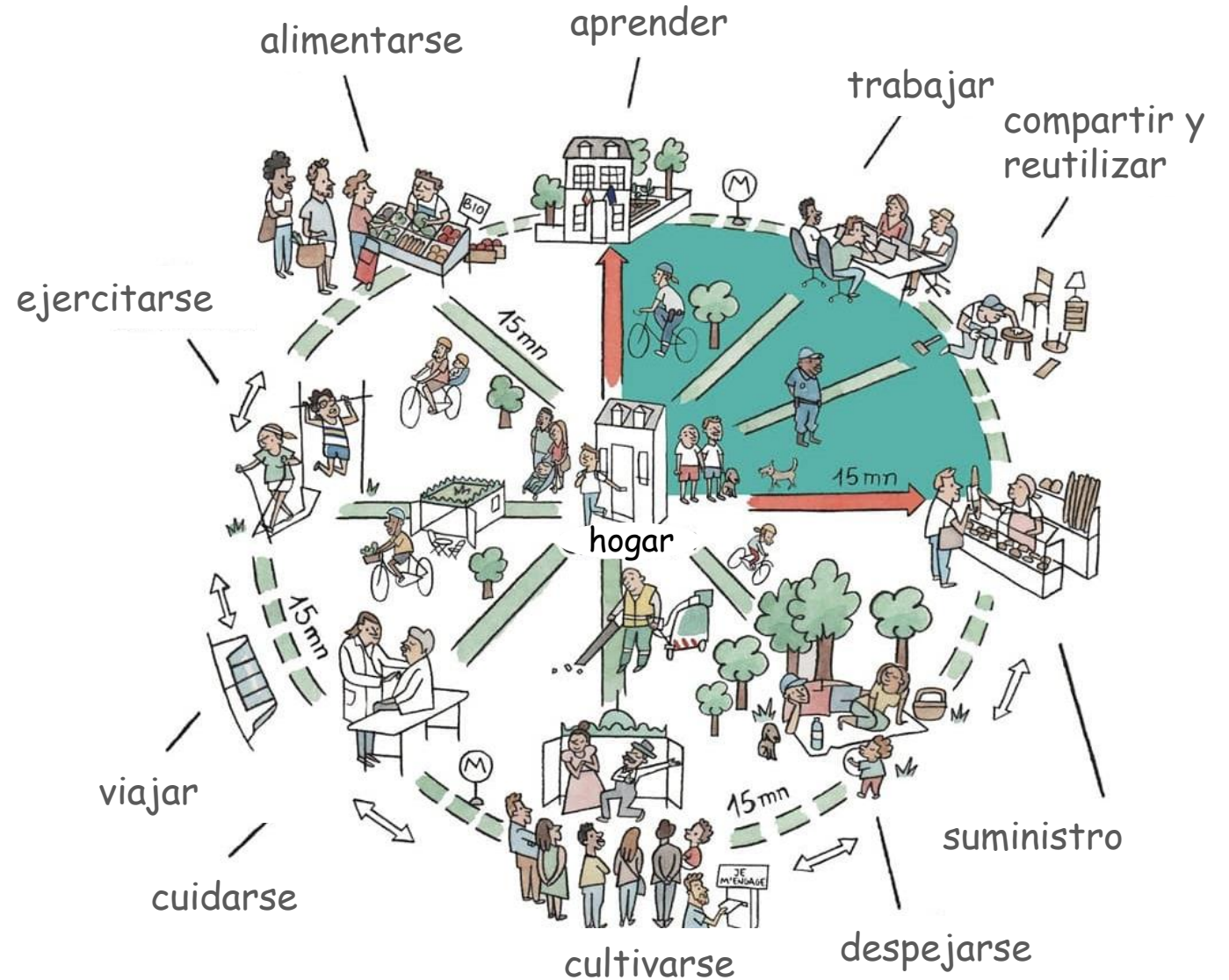

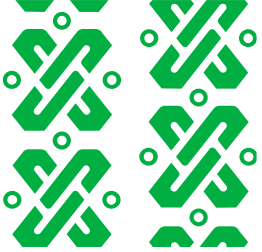

Dinámica económico-urbana

La actividad económica en la Ciudad se distribuye en tres áreas:

- **Alta concentración.** Insurgentes, Reforma, Polanco, Centro Histórico, Santa Fe y Vallejo
- **Concentración intermedia.** Periférico Sur, Central de Abasto y AICM
- **Baja concentración.** Áreas mayoritariamente habitacionales y periféricas

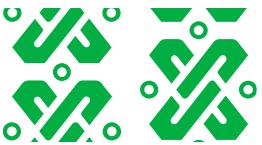

DENUE

Empresas grandes

- Industria más de 250 empleados
- Comercio y servicios 100 empleados

Área de influencia

Radio de 250 metros



Integración de zonas para dinámica económico-urbana

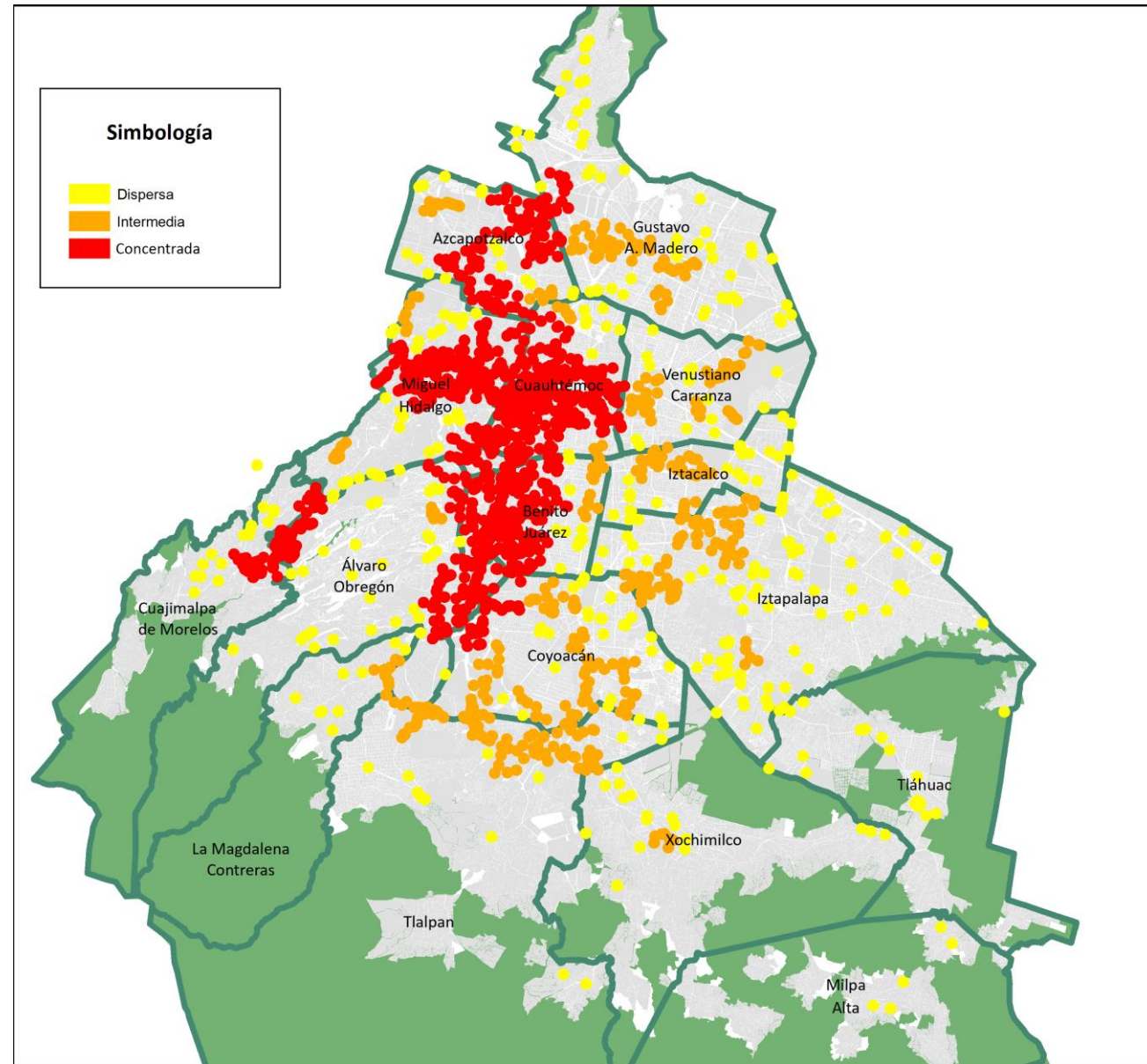

Nota: Concentrado hace referencia a aglomeraciones de más de 101 unidades económicas grandes en un radio de 250 metros, intermedias de 6 a 100 unidades económicas y dispersa a menos de 5.

Distribución del empleo

Existen cuatro grandes zonas de concentración de empleo por manzana:

- Centro económico
- Alta
- Intermedia
- Baja

Zona	Superficie (has)	Empleo	Densidad promedio
Centro económico	8,800	2,460,450	280
Alta	16,417	439,851	26.79
Media	22,684	348,048	15.34
Baja	17,781	108,759	6.12
	65,682	3,357,108	328

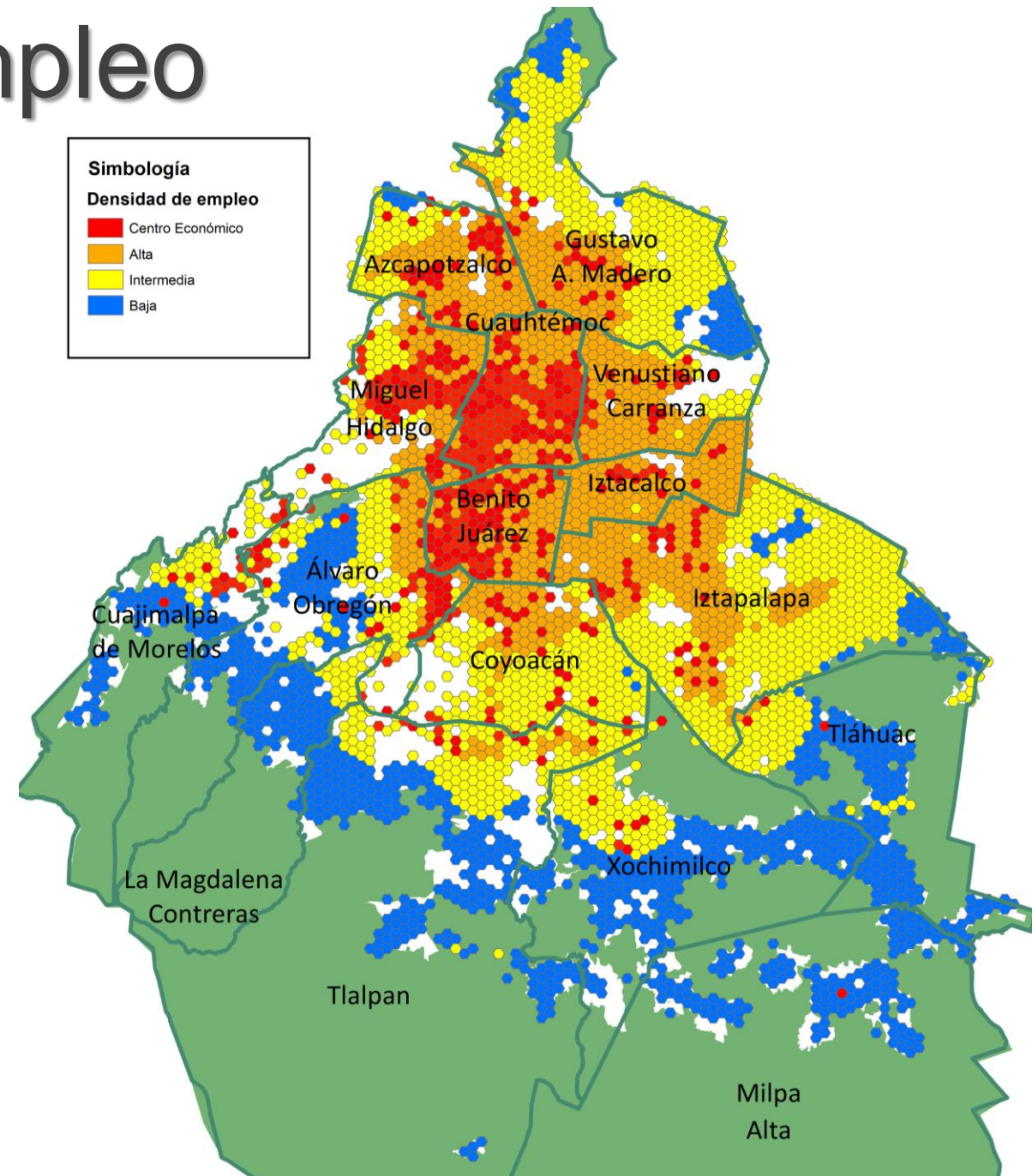

Dinámica económica y concentración de empleo

La zona donde se aglomeran las grandes empresas, concentran las mayores densidades de empleo

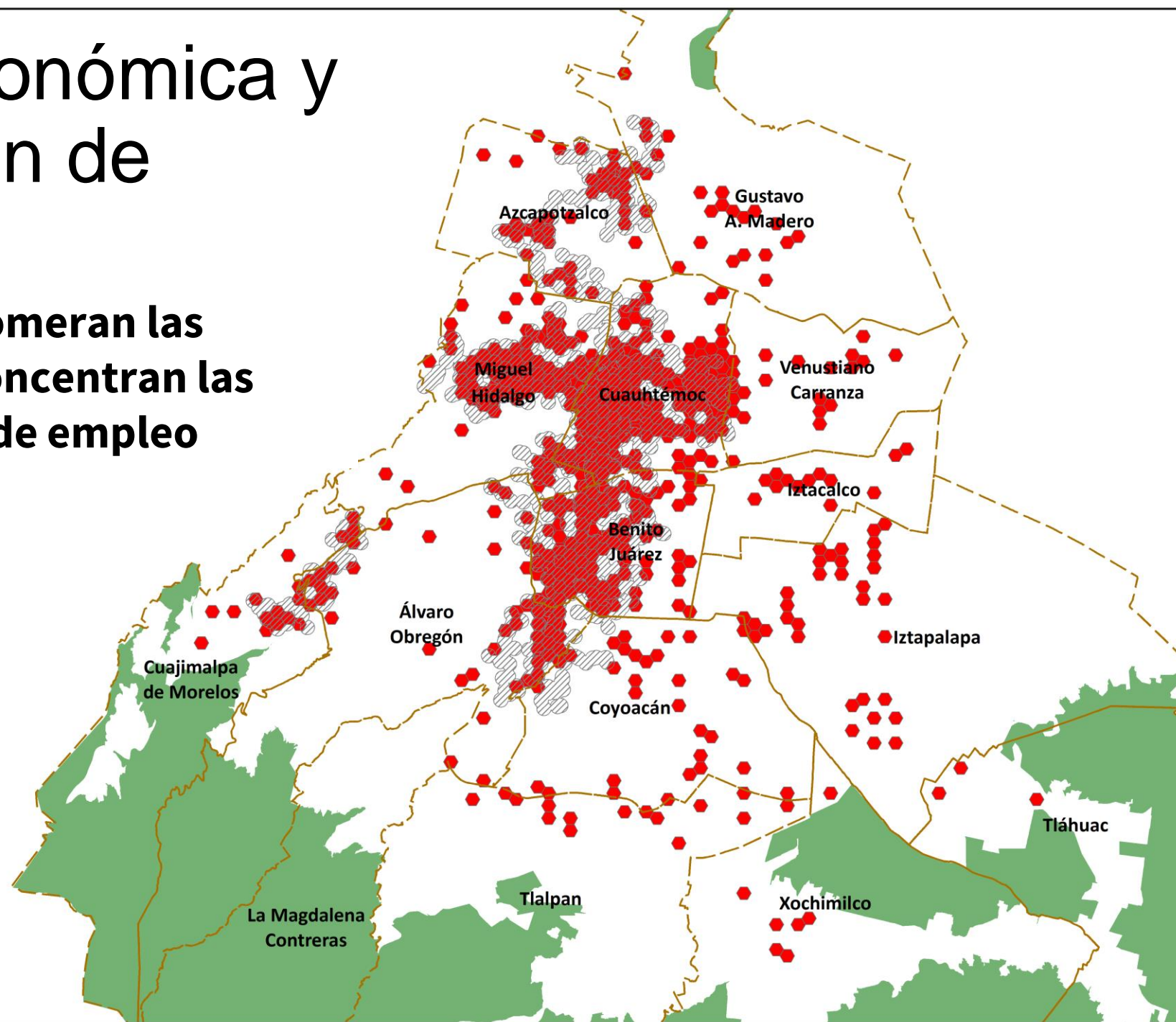

Movilidad laboral metropolitana

El 44% de la movilidad en ZMVM está directamente asociada al trabajo

8/10 viajes laborales SON INTER-distritales
(6 dentro de CDMX y 2 entre MC y CDMX)

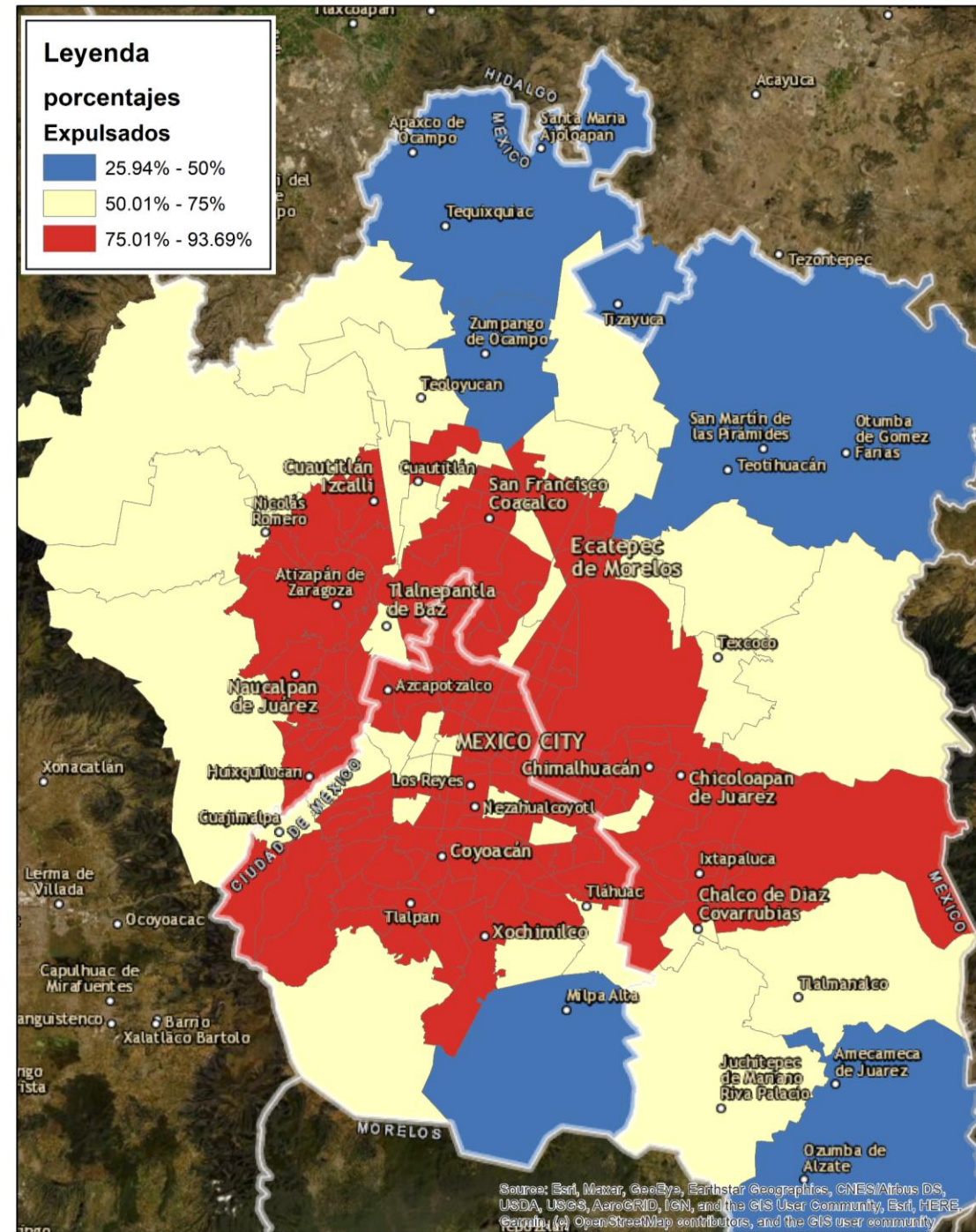

Movilidad laboral y concentración económica

5 millones de viajes laborales (42%) se relacionan con la zona de alta concentración económica.

2/10 viajes son locales en zonas naranjas y rojas

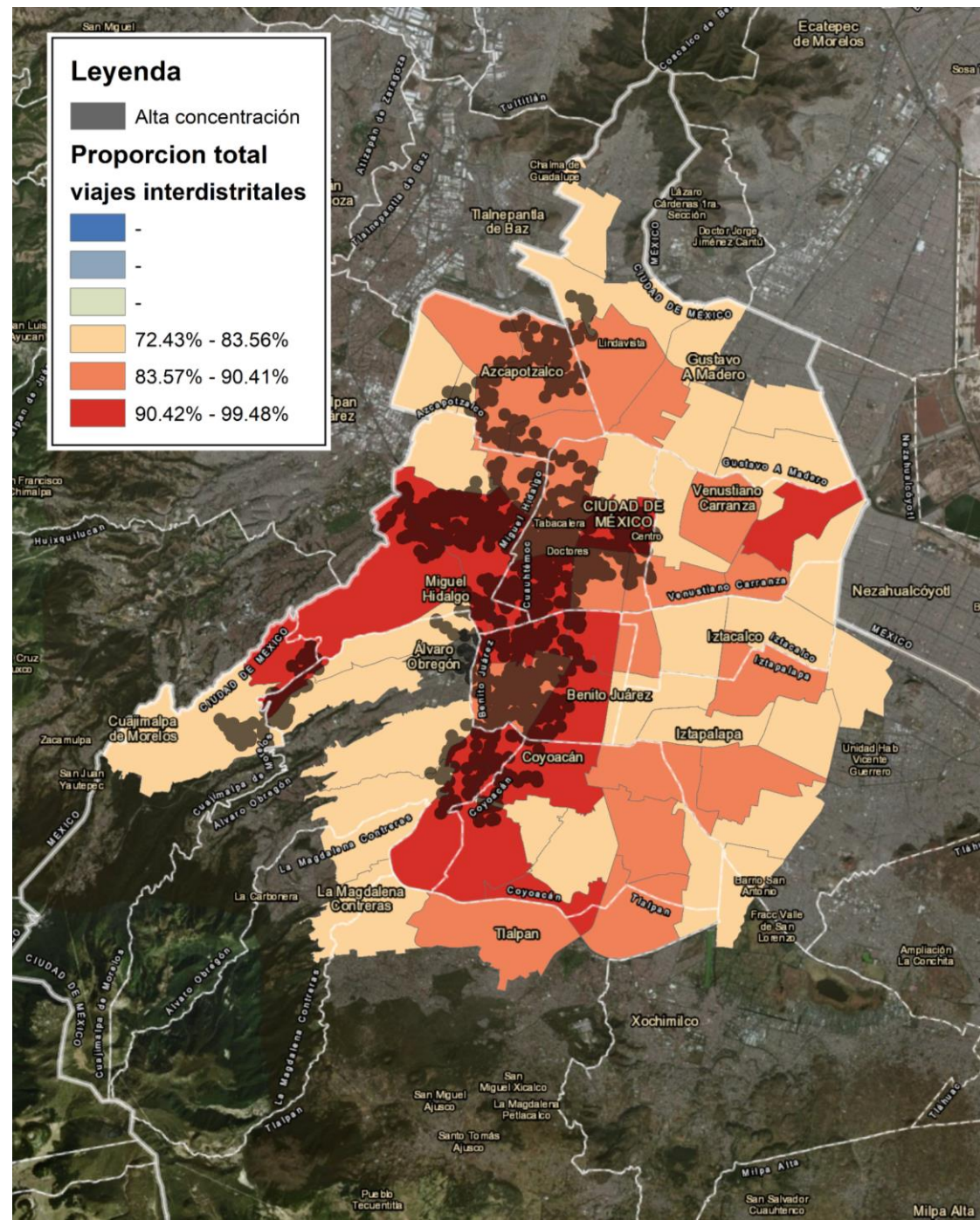

Estrategia CDMX en movilidad

- Más y mejor transporte público
- Nuevos nodos de actividad económica
- Desincentivar el uso del transporte privado
- Reforzar la infraestructura de movilidad no motorizada
- Incentivar el uso de transporte no motorizado

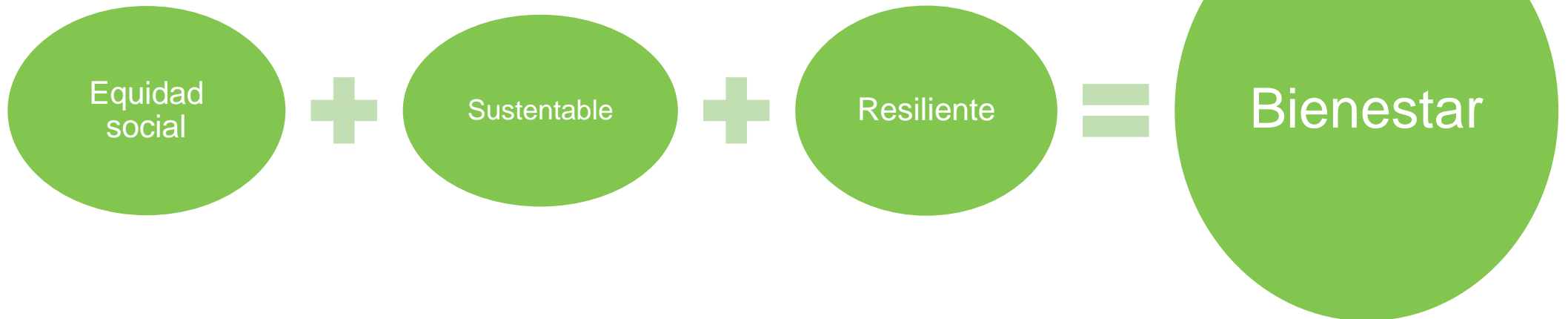
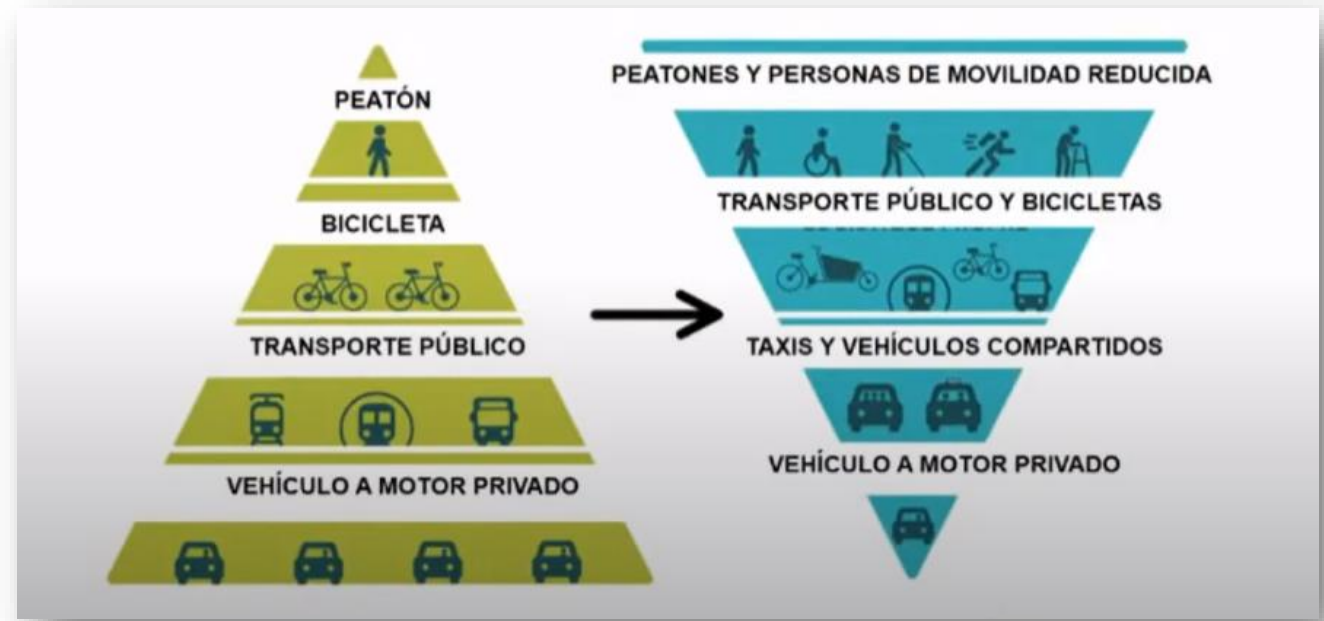

Acciones del gobierno

- Movilidad integrada y sustentable
- Regeneración urbana y vivienda incluyente
 - PILARES
 - Protección y Rescate Ecológico
- Manejo sustentable de los recursos

Gasto POTENCIAL en inversión pública en la CDMX 2018-2024, manteniendo la tendencia actual (mdp)



Fuente: estimaciones propias con base en la cuenta pública de la Ciudad de México
Para 2019 se considera la el monto de inversión aprobado. Entre 2011 y 2018 se utiliza el monto ejercido.
Para la estimación de la inversión pública e infraestructura de los siguientes años se consideró una tasa de 17.13%, que es el porcentaje destinado en 2019

Índice de marginación urbana 2010

- Muy bajo
- Bajo
- Medio
- Alto
- Muy alto

Inversión pública (MDP)

- 50 - 200
- 201 - 2,000
- 2,001 - 3,800
- PILARES 2,000 MDP

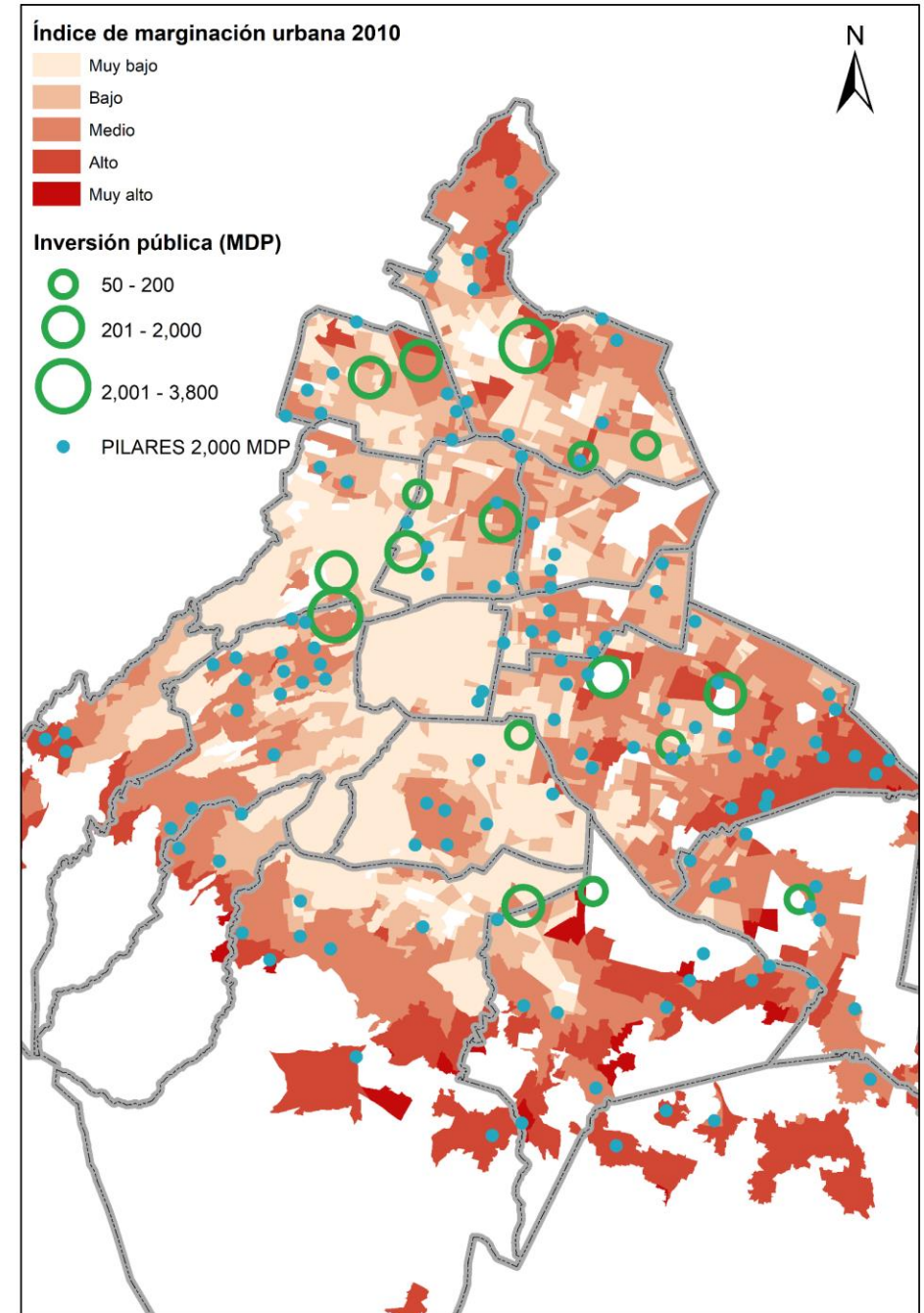









Fortaleciendo el bienestar en colonias y barrios



Características de los **núcleos barriales** integrales:



-  Vivienda
-  Empleo
-  Comercio
-  Ecosistemas
-  Salud/asistencia
-  Educación
-  Cultura/recreación
-  Reciclar/reutilizar
-  Seguridad

Identificando núcleos barriales de alto potencial

Aplicación de criterios:



Indispensables
Deseables
Complementarios



**Sitios
potenciales**

Densidad económica



Todos los negocios



Reciclamiento

• Aprovechamiento y comercio de materiales reciclables



Salud

• Atención médica primaria, preventiva, rehabilitación, hospitalización y laboratorios clínicos



Industrias creativas

• Edición, producción, distribución y transmisión de material audiovisual, fílmico, telecomunicaciones, computo y software



Intensivos en conocimientos

Bufetes, notarias, consultorías, diseño, publicidad, fotografía, investigación de mercado, opinión pública, negocios, acciones y finanzas

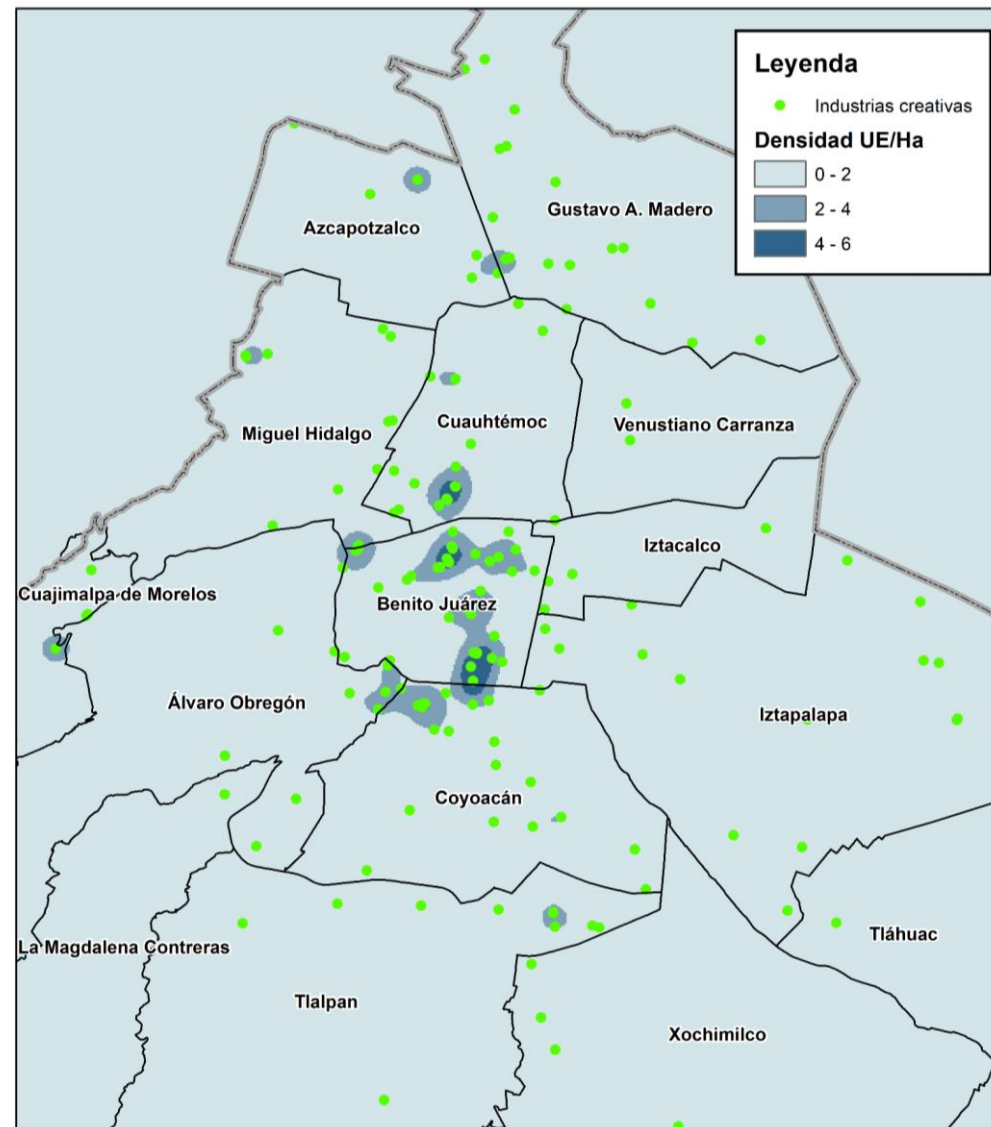

Identificando sitios de alto potencial y pilotaje

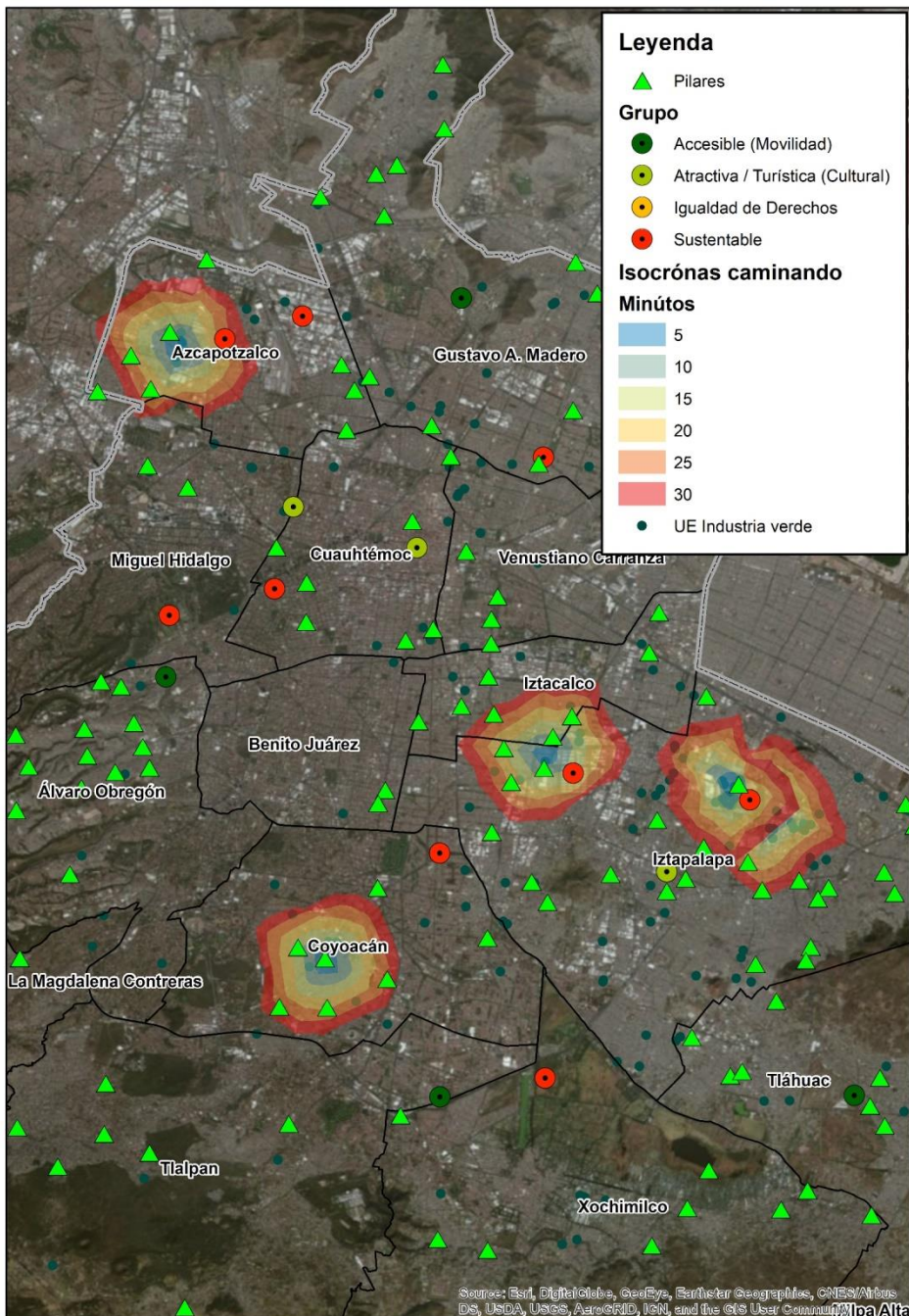

Núcleo	Población
Azcapotzalco centro	409,965
Central de abasto	305,277
Ajusco-Santo Domingo	302,424
Santa Cruz Meyehualco	310,066
Total general	1,327,732

Núcleo	Proyecto	Programa	Inversión (millones de pesos)
Azcapotzalco centro	Residuos Solidos	Cero basura	300
Central de abasto	Central de Abasto	Ciudad solar	318
Ajusco-Santo Domingo	Parque cantera	Reto verde	75
Santa Cruz Meyehualco	Parque Cuitláhuac	Reto verde	250

Servicio	Azcapotzalco centro	Central de abasto	Ajusco-Santo Domingo	Santa Cruz Meyehualco
1 Centro de asistencia Médica	7	5	4	2
2 Escuela (nivel básico)	72	63	58	61
3 Estación de transporte articulado	5	4	1	
4 Estación de policía	4			1
5 Instalación deportiva o recreativa	15	13	13	22
6 Centro de abasto		2		
7 Instalación gubernamental		1		
8 Mercado	7	7	9	1
9 Pozo	4		3	

Polígono IZT-Renovación

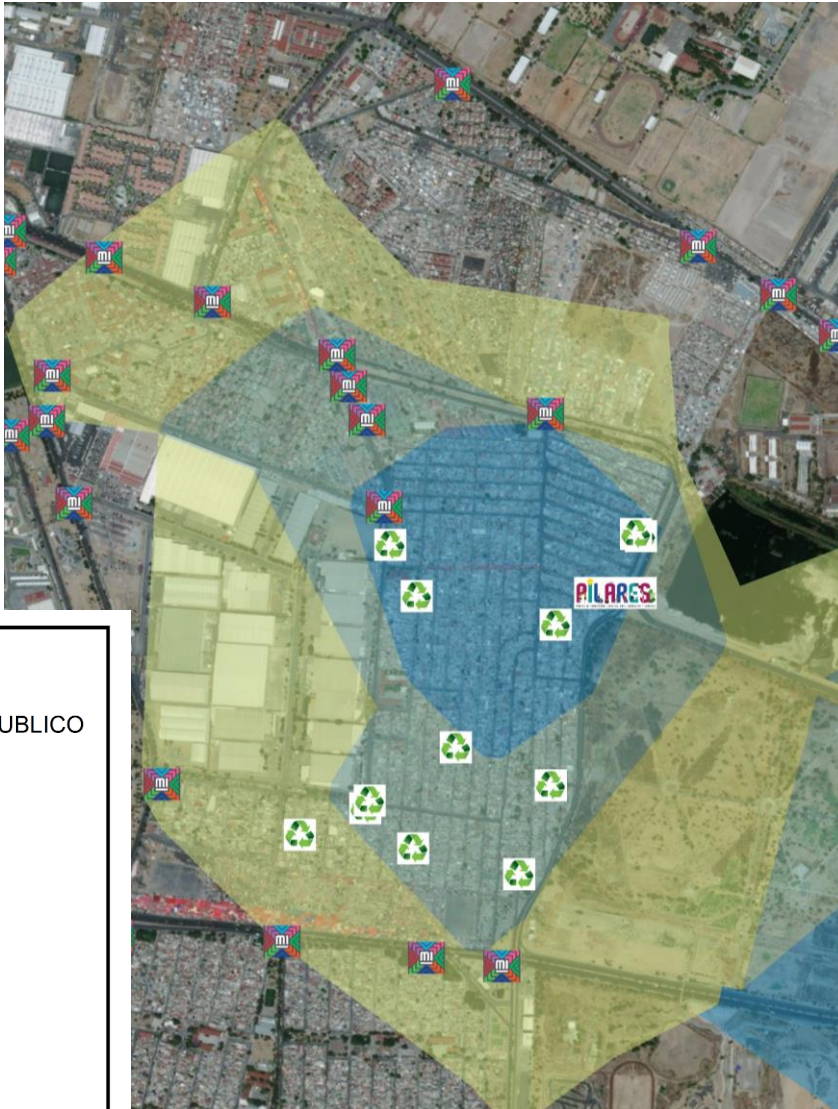

El 94% de las unidades económicas tienen de:



0 a 5 personas

Índice de desarrollo social

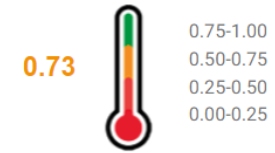

Distribución por sexo

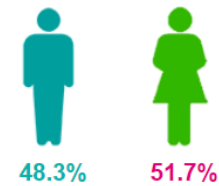

Actividad predominante

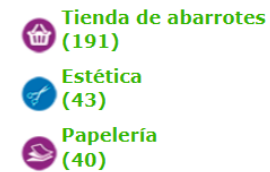

Especialización definida

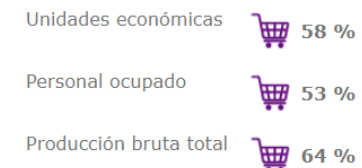

Grandes grupos de edad

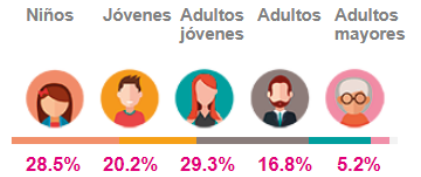

Nivel de escolaridad

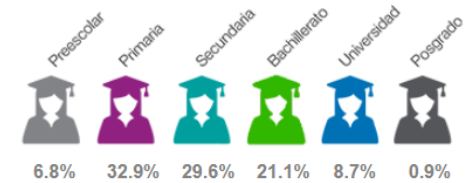

Composición de unidades económicas por sector

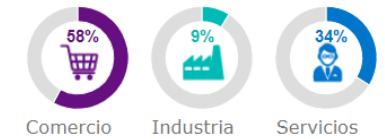

Índice de desarrollo económico

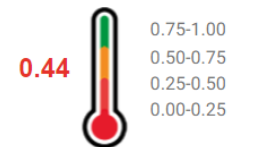

Leyenda

TRANSPORTE PUBLICO

PILARES

MERCADOS

Minutos

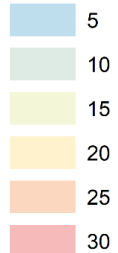

Polígono GAM-gran canal

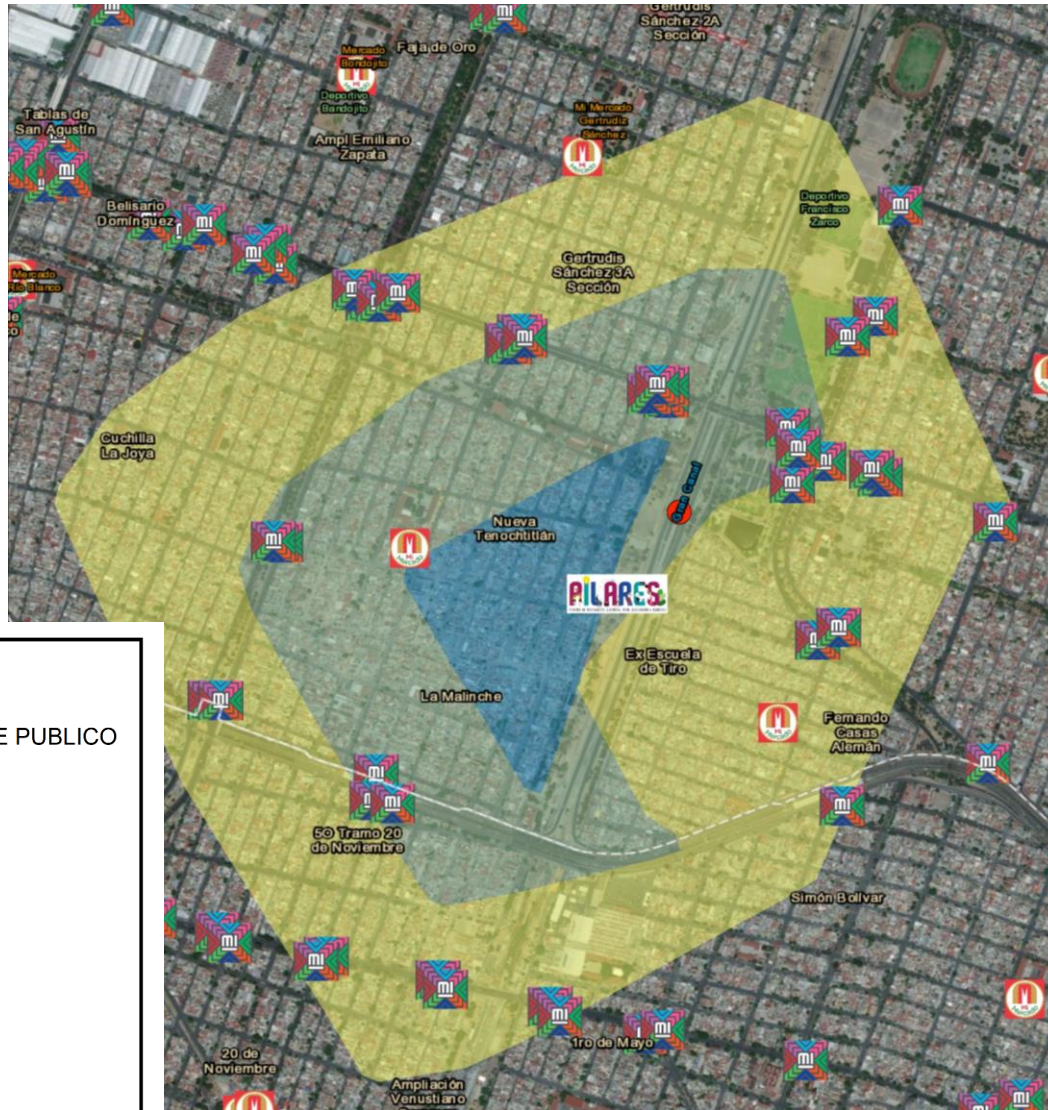

Leyenda

- TRANSPORTE PUBLICO
- PILARES
- MERCADOS

Minútos

- 5
- 10
- 15
- 20
- 25
- 30



El 94% de las unidades económicas tienen de:



Índice de desarrollo social

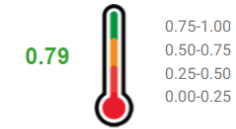

Distribución por sexo

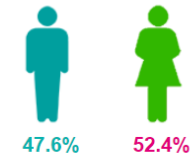

Actividad predominante

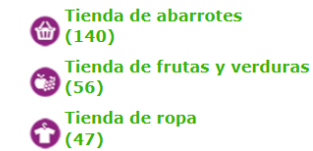

Especialización definida

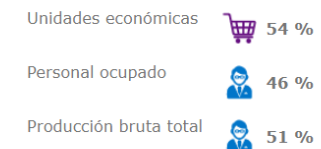

Grandes grupos de edad

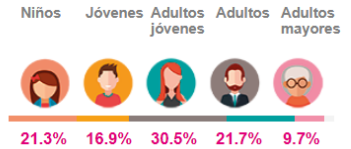

Nivel de escolaridad

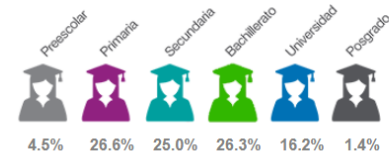

Composición de unidades económicas por sector

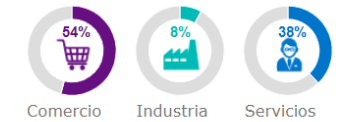

Índice de desarrollo económico

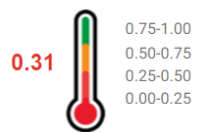

Polígono GAM-VC-CUAUHTEMOC



Población total: 320,595 habitantes

Empleos: 57,753 empleados

Negocios: 22,604

PIB: 13,800 MDP



Polígono GAM-VC-CUAUHTEMOC

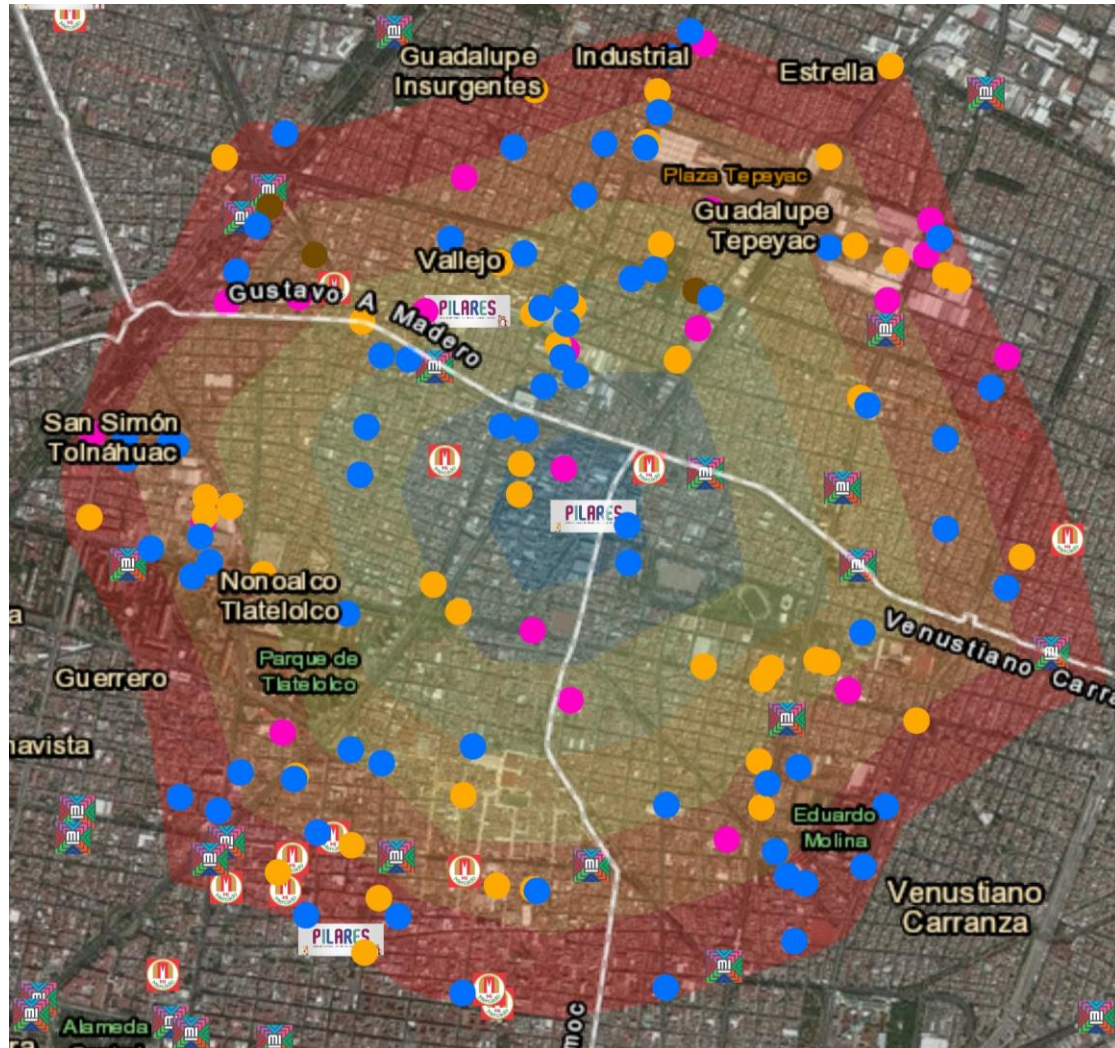

Leyenda

Sector

- INDUSTRIA
- COMERCIO
- TRANSPORTES
- SERVICIOS
- TRANSPORTE PUBLICO
- PILARES
- MERCADOS